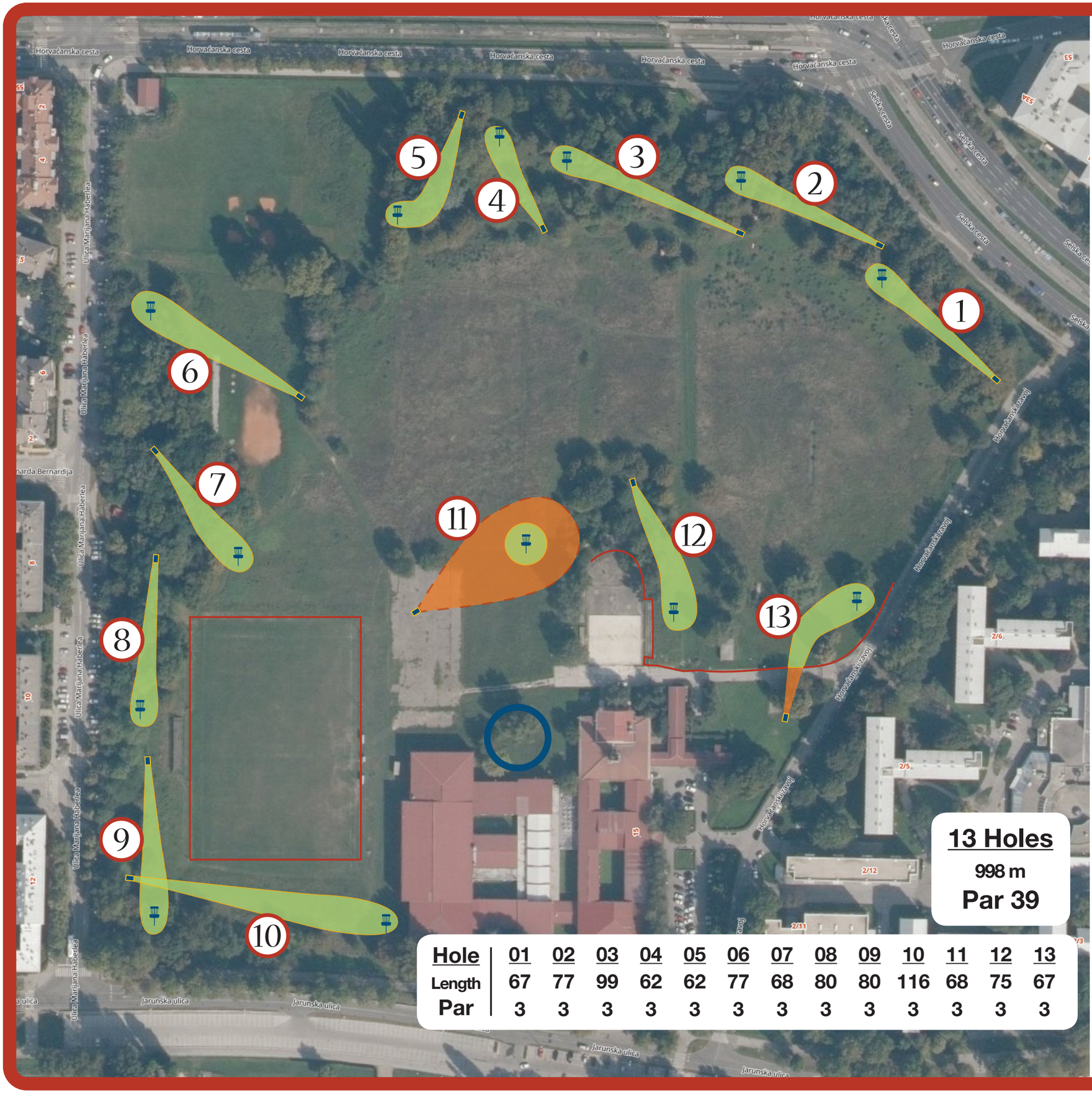

Hole	01	02	03	04	05	06	07	08	09	10	11	12	13
Length	67	77	99	62	62	77	68	80	80	116	68	75	67
Par	3	3	3	3	3	3	3	3	3	3	3	3	3

ZAGREB disc golf OPEN

Sunday, April 16 • 2023

Okupljanje igrača je na prostoru između staze 11 i 10 - označeno plavim krugom.

Kod igre vodite računa o ostalim korisnicima sportskih terena i eventualnih prolaznicima. Ne bacajte dok niste sigurni da ne postoji opasnost da pogodite druge osobe.

Na cijelom terenu zelena visoka ograda uz rub kompleksa predstavlja OB liniju.

Staza 9 i 10 - fairway ovih staza se križa. U slučaju da su istovremeno grupe na 9 i na 10 spremne igrati, tada prvo igraju igrači na 10, pa tek kad se maknu sa tee-a onda igraju igrači na 9

Staza 11 - prostor van “ zelnog otoka” je HAZARD i širi se u svim smjerovima. Disk koji je završio u hazardu se igra sa mjesta ne kojem je pao uz jedno kazneno bacanje.

Staza 12 - koš je na povišenom dijelu terena. Ukoliko vam disk stane na kosini i ne osjećate se sigurno puttati sa te pozicije smijete koristiti “relief” i maknuti se unatrag po liniji igre do prve sigurne pozicije. Betonski dio desno od koša (tribine i prostor odbojkaškog igrališta) je OB.

Staza 13 - cijelo područje do trave nakon asfalta / ceste je OB. U slučaju da disk kod prvog bacanja ne prijeđe na fiarway iza asfalta, igra se sa drop zone koja je na asfaltu odmah do trave po sredini fairwaya.